

VI Jornadas Patagónicas de Investigación y I Jornadas de Extensión en Ciencias Económicas

**Facultad de Ciencias Económicas de la Universidad
Nacional de la Patagonia San Juan Bosco**

Esquel, 3 y 4 de septiembre de 2015

TERCERA CIRCULAR

**Investigación y Extensión en Ciencias Económicas:
Vínculo entre Universidad y Sociedad**



***Fecha límite entrega
de Trabajos Completos***

**12 de
Agosto**

**Pautas para la presentación de trabajos de Investigación y
Extensión en:**

<http://www.economicasunp.edu.ar/home/investigacion/jornadas/918-vi-jornadas-de-investigacion-y-primeras-de-extension.html>



Los **trabajos completos** correspondientes a ponencias deberán ser enviados como archivo adjunto siguiendo las pautas de presentación disponibles y por correo electrónico a la siguiente dirección:

jornadasinvestigacionextension@gmail.com

INSCRIPCION GRATUITA EN URL:

<http://www.sistemasfce.com.ar/gnosis/1.0/>

La Facultad posee un sistema de inscripción virtual –sistema Gnosis- en el cual Ud. deberá ingresar creando un usuario para pre inscribirse en las sección de actividades de las VI Jornadas, luego recibirá en su casilla de correo un e-mail con la confirmación de la pre-inscripción al evento. Asimismo a través de este sistema obtendrá la certificación que deberá bajar una vez finalizado el evento.

Programa General

Jueves 3 de Septiembre

8:30 a 9:00:	Acreditación
9:00 a 10:00	Acto inaugural. Palabras de Autoridades
10:00 a 10:15	CAFÉ
10:15 a 12:15	Mesas por Ejes temáticos Contabilidad Administración Economía Educación para la comunidad
12:15 a 13:15	Presentación de POSTERS
13:15 a 14:30	Almuerzo
14:30 a 16:30	Mesas por Ejes temáticos Contabilidad Administración Economía Educación para la comunidad
16:30 a 17:00	CAFÉ

17:00 a 18:00	Presentación de trabajos Jóvenes Investigadores
18:00 a 20:00	Conferencia Lic. Antolín

<u>Viernes 4 de Septiembre</u>	
8:30 a 10:30:	Presentación de trabajos Jóvenes Investigadores y Extensionistas
10:30 a 11:00	CAFÉ
11:00 a 13:00	Taller Extensión
11:00 a 13:00	Taller Investigación
13:00 a 14:30	ALMUERZO
14:30 a 18:00	Mesas por Ejes temáticos Contabilidad Administración Economía Educación para la comunidad
16:30 a 17:00	CAFÉ
18:00 a 20:00	Conferencia Lic. Marcipar
20:00 hs.	Acto de Cierre y entrega de Premios a los Jóvenes y Concurso Imagen

Compartamos un momento distendido entre todos para
posibilitar el intercambio y el encuentro en la

CENA DE CAMARADERÍA

el día Jueves 3 de Septiembre a las 21:30 hs.

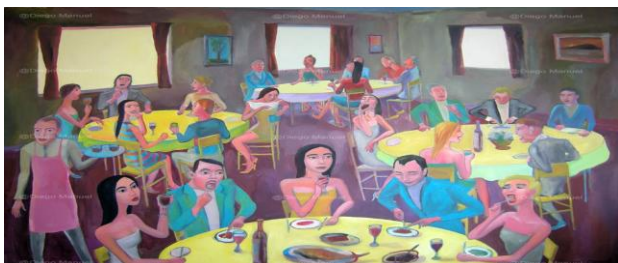

Precio por persona: \$ 200

Solicite su tarjeta en:

jornadasinvestigacionextension@gmail.com

ALOJAMIENTO CIUDAD DE ESQUEL

Para alojarse en la ciudad de Esquel, consulte:

<http://www.esquel.tur.ar/planifica/alojamiento/>

Los siguientes establecimientos ofrecerán descuentos a los asistentes a las Jornadas:

Hostería Cumbres Blancas

Av. Ameghino 1683

Tel: 02945 455100/ 455200

Mail: info@cumbresblancas.com.ar

Web: www.cumbresblancas.com.ar

Hotel Sol del Sur

9 de Julio 1086

Tel: 02945-45 2189/45 1537

Mail: info@soldelurhotel.com.ar

Web: www.soldelurhotel.com.ar

Hostería Magda

San Martín 820

Tel: 02945 2589 y cel. 02945 15682822

Mail: magdahosteriaesquel@hotmail.com

GASTRONOMÍA EN LA CIUDAD DE ESQUEL

Por servicio de gastronomía consulte en:

<http://www.esquel.tur.ar/planifica/gastronomia/>

CÓMO LLEGAR A ESQUEL

- **EN AUTO:**

Ruta 40 y Ruta 25: Para arribar a Esquel existen dos vías principales: la **Ruta 40**, desde el Norte y el Sur y la **Ruta 25**, proveniente del Este. Desde Trelew hay 600 kilómetros de distancia, por un camino en buenas condiciones y bellísimos paisajes, especialmente en la zona de Los Altares, donde se observan formaciones geológicas majestuosas.

Ruta Provincial 71: Otra ruta de gran atractivo turístico es la que recorre el interior de la Comarca de los Alerces, la **Ruta Provincial 71**, que permite recorrer Cholila, Villa Lago Rivadavia, y gran parte del Parque Nacional Los Alerces, bordeando los lagos más importantes por un camino que ofrece inmejorables vistas.

Estado de las rutas: Antes de viajar, y sobre todo en el invierno, asegurate de consultar el estado de las rutas que vas a transitar antes de salir.

Defensa Civil: [0800 666 2447](tel:08006662447) / 103.

- **EN COLECTIVO:**

Empresas de todo el país

Andesmar
Vía Bariloche / El Valle/ Don Otto
Cooperativa T.A.C.
EL Rápido Argentino

- **EN AVIÓN:**

Desde cualquier punto del país podés planificar tu vuelo hasta Esquel, pasando por Buenos Aires y con mayores frecuencias durante las temporadas altas.

AEROLÍNEAS ARGENTINAS: Esquel cuenta en la actualidad con vuelos directos de Aerolíneas Argentinas desde y hacia la ciudad de Buenos Aires, todos los días excepto miércoles.

Más información: [0810 222 VOLAR \(86527\)](tel:0810222VOLAR); Aerolineas Argentinas

- **LUGAR DE REALIZACIÓN:**

Facultad de Ciencias Económicas – Universidad Nacional de la Patagonia San Juan Bosco –Esquel – Chubut - Edificio de aulas. Ruta 259 km 16,5.

- **¿CÓMO LLEGAR AL EDIFICIO DE AULAS?**

Colectivo: Empresa Jacobsen; salidas desde la Terminal cada hora y con paradas en la ciudad de Esquel.

Taxi y remises:

- Remises Nevada 02945- 45 5555

- Remises Unión 02945- 45 4370
- Taxi: Parada Sarmiento y San Martín 02945 45 1666

Auto particular (Plano)



LOS ESPERAMOS!!

Comisión Organizadora